Designer Gráfico & Editor de video

Arte criada para o Dia do Professor

ISCS (Instituto Social Coração Solidário)

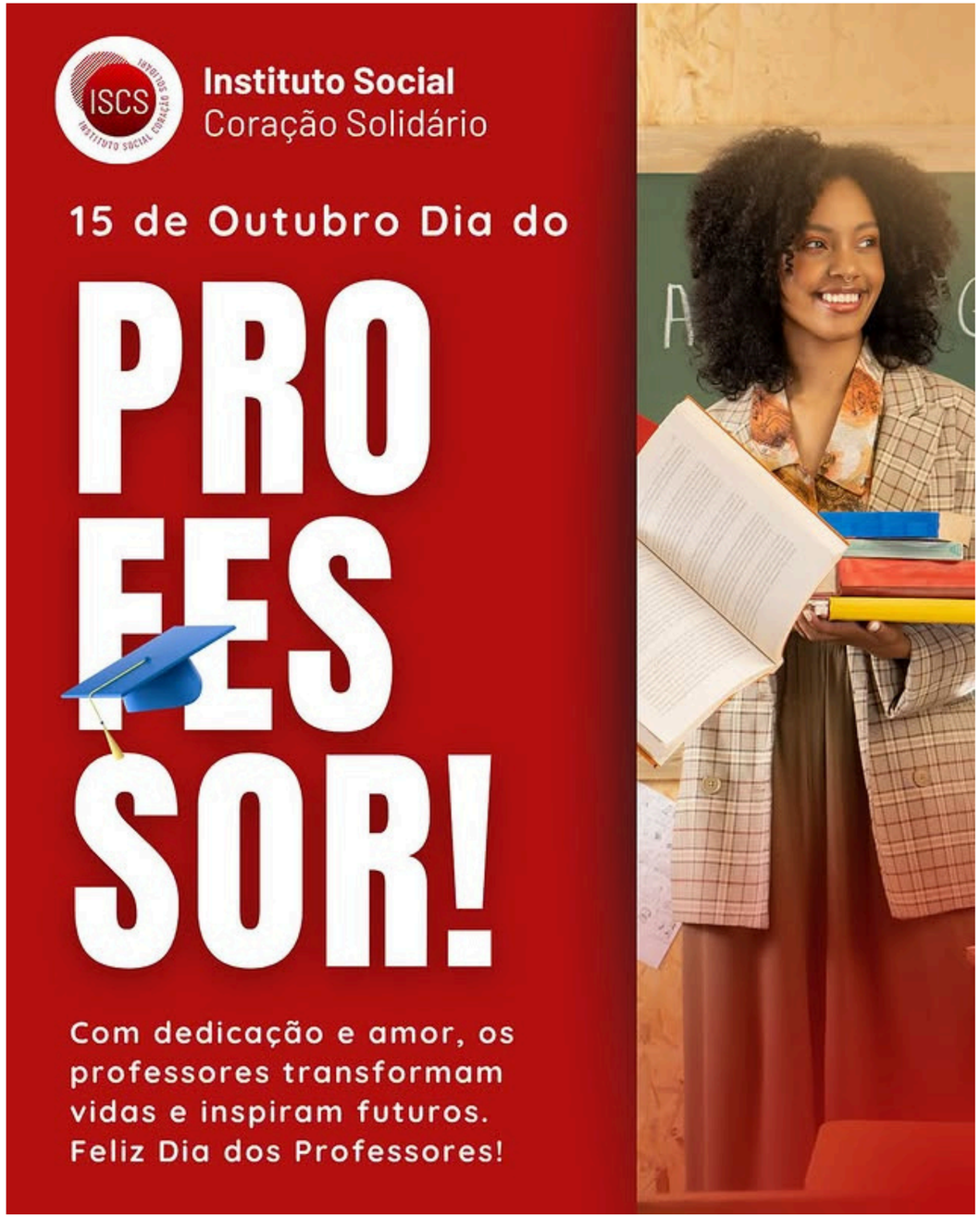

Arte criada para Divulgação

FMA - Fundação Mulheres Aceleradas

Arte criada para campanha do Outubro Rosa – **ISCS (Instituto Social Coração Solidário)**

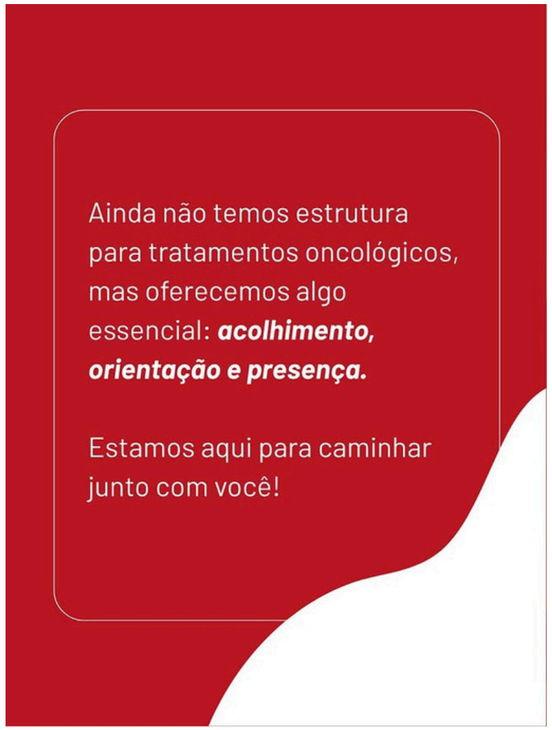

Arte criada para Divulgação

FMA - Fundação Mulheres Aceleradas

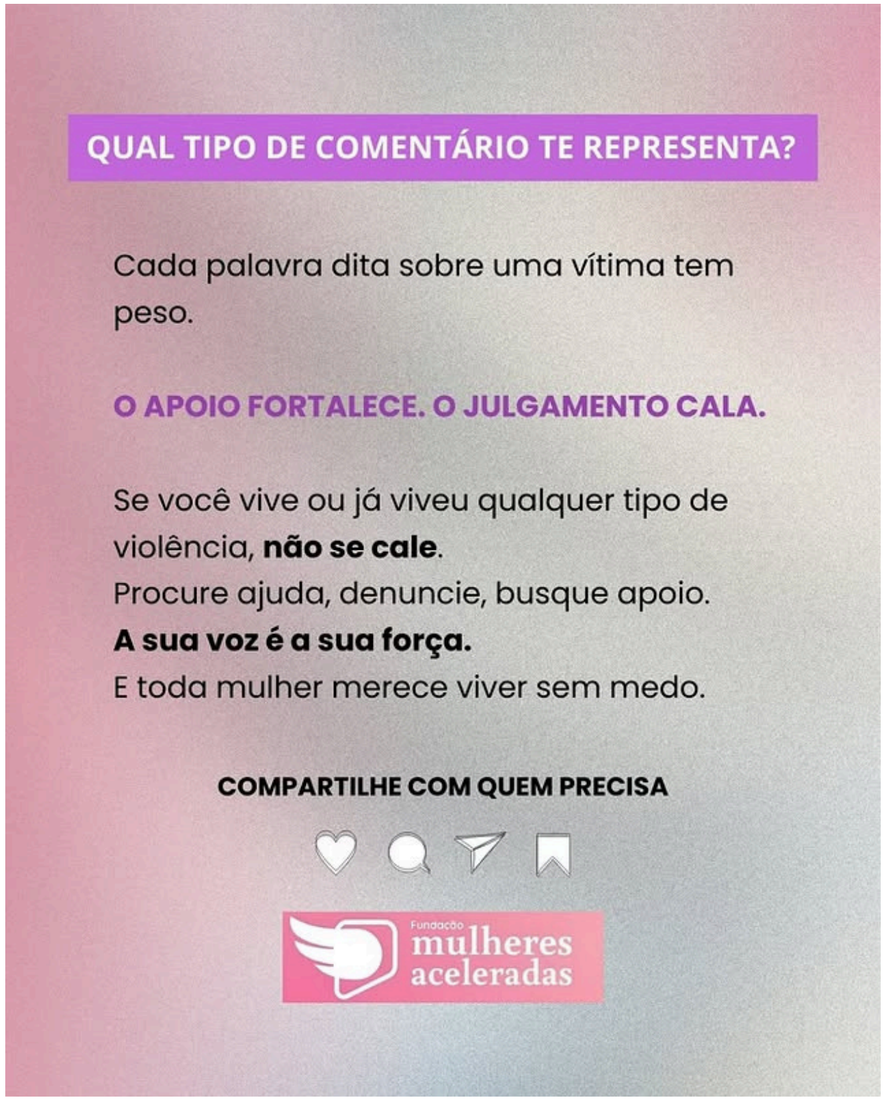

Arte criada para campanha de voluntáriado – **ISCS (Instituto Social Coração Solidário)**

Arte criada para Divulgação

FMA - Fundação Mulheres Aceleradas

Arte criada para Vaga Voluntária

ISCS (Instituto Social Coração Solidário)

Arte criada para Post Estático

ISCS (Instituto Social Coração Solidário)

Arte criada para Divulgação

ISCS (Instituto Social Coração Solidário)

Arte criada para Divulgação

ISCS (Instituto Social Coração Solidário)

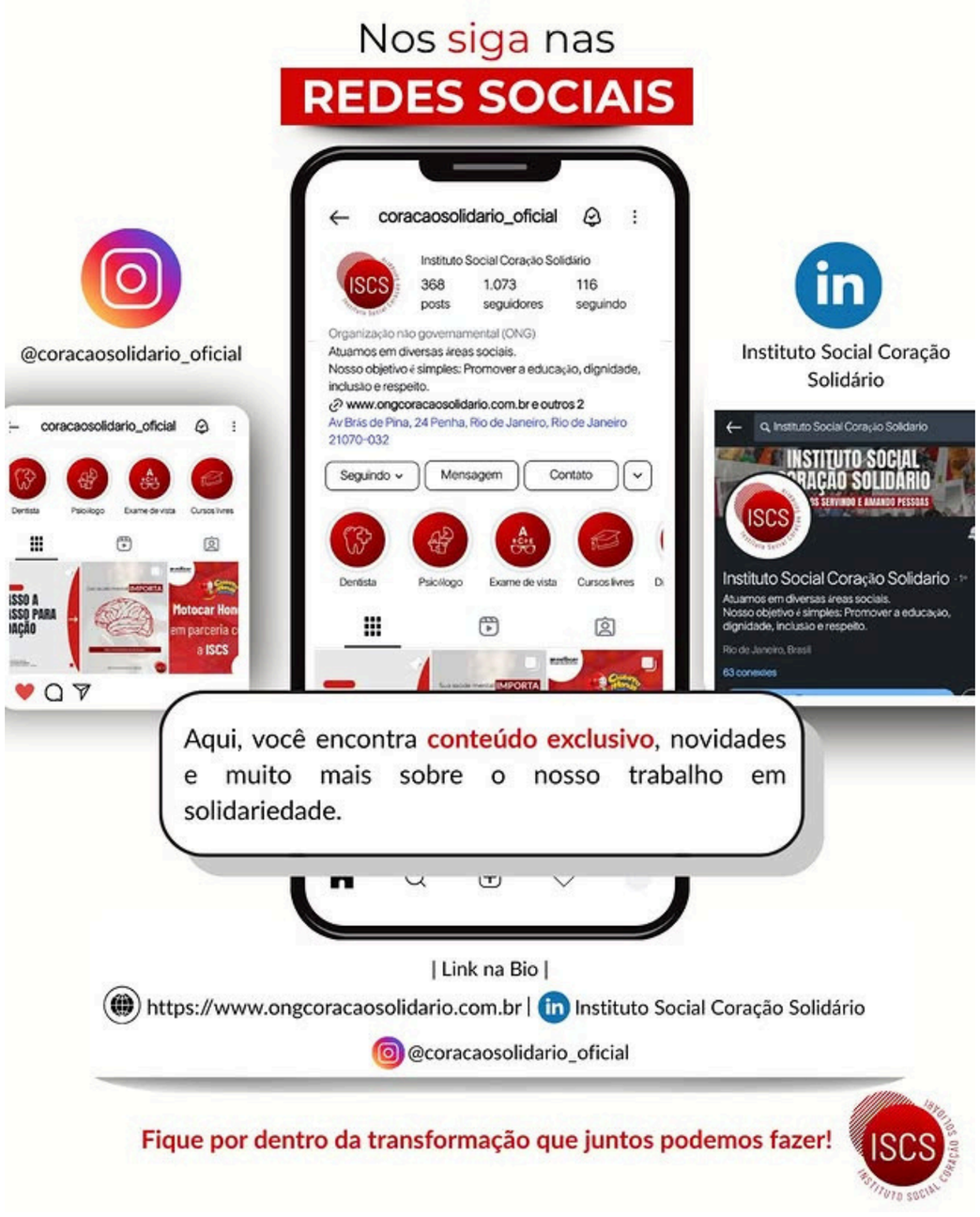

Arte criada para Divulgação

ISCS (Instituto Social Coração Solidário)

Arte criada para Divulgação

ISCS (Instituto Social Coração Solidário)

Arte criada para Divulgação

ISCS (Instituto Social Coração Solidário)

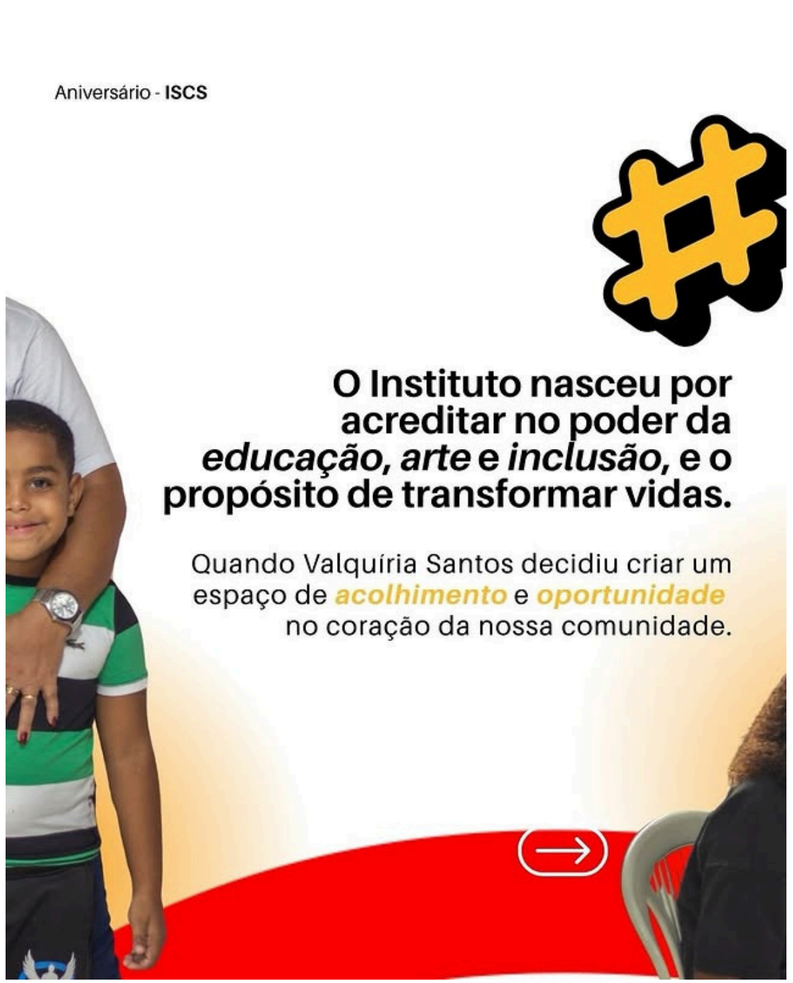

Alguns videos editados por mim:

ISCS - Instituto Social Coração Solidário

https://www.instagram.com/reel/DN6S3-PiWkm/?utm_source=ig_web_copy_link&igsh=MzRlODBiNWFlZA==

FMA - Fundação Mulheres Aceleradas

https://www.instagram.com/reel/DNYWEORxQka/?utm_source=ig_web_copy_link&igsh=MzRlODBiNWFlZA==

https://www.instagram.com/reel/DO9lAmPDbqG/?utm_source=ig_web_copy_link&igsh=MzRlODBiNWFlZA==